

NAZARETH

foglio settimanale della Comunità Pastorale
"San Luigi Guanella"
Crema, Musso e Pianello del Lario

Anno 7 numero 27

4 Luglio 2021



In uno dei suoi aforismi lo scrittore francese La Rochefoucauld diceva: "L'ipocrisia è un omaggio che il vizio rende alla virtù, ma quando l'ipocrisia supera una certa soglia l'omaggio è al ridicolo". Questa frase dipinge molto bene alcuni atteggiamenti che sono balzati alle cronache negli ultimi tempi. Un cantante (de gustibus non est disputandum...), marito di una ancor più nota moglie (è sempre la donna a comandare...) si è erto ad accusatore della Chiesa, la quale sarebbe, a detta sua, rea del non pagare le tasse dell'Imu (e ovviamente di tanti altri mali). Più che cadere nella ipocrisia, che sarebbe ancora dare a questo personaggio una possibilità di credibilità, si è sfociato nel ridicolo in quanto le sue affermazioni sono totalmente false e fuorvianti, non essendo documentate. Al contrario delle esternazioni dello chansonnier "de noantri", la Chiesa paga le tasse che sono imputabili agli immobili, quando questi producono reddito, così come paga altre tasse che sono ad essa ascrivibili. Quindi, se non si sa si taccia. Ma forse per qualcuno il desiderio di visibilità è più forte dell'uso retto della facoltà intellettuale. E' proprio vero che il raglio d'asino non va in cielo, ovvero certe uscite fan rumore ma non sono in grado di sostenere una verità, anzi spesso la mistificano. Questa scivolata che dall'ipocrisia è caduta nel ridicolo, non ha fatto altro che mettere a nudo

**"Raglio
d'asino non
va in cielo"**

invece un clima di montante odio verso la Chiesa. Prova ne è stata la serie di manifestazioni denominate "gay pride" dove sono scesi in piazza persone che per rivendicare la tutela dei loro diritti (ma mi chiedo se le persone, di qualsiasi orientamento siano, non hanno già una tutela dei loro diritti, oppure qualcuno pensa di doverne avere più degli altri...?) hanno inscenato manifestazioni di chiara offesa alla religione cattolica, con vere e proprie bestemmie. Curioso e allo stesso tempo molto grave, il fatto che uno scende in campo per difendere il suo diritto a non essere offeso offendendo però la religione e chi vi crede. Strano che si chiede di essere rispettosi verso la realtà omosessuale ma poi si va a seminare odio contro chi osa chiedere rispetto e libertà di opinione. Strano... strano anche che non ho visto mai lo chansonnier di cui sopra e questi personaggi variopinti e stravaganti andare a inscenare parodie di Maometto o a protestare contro il mondo islamico dove, lì sì, gli omosessuali sono visti in modo molto negativo. Questo non fa altro che evidenziare da un lato la codardia e la malafede di questi esponenti, ma fa anche emergere l'odio anti cattolico, che qui però è chiaro da chi proviene... oggi come allora.

don Luca

Comunicazioni

- Per le **intenzioni delle S. Messe** si chiedi al parroco, in occasione delle celebrazioni.
- **Confessioni:** ogni sabato pomeriggio (15.00-16.30) il parroco sarà a disposizione nelle varie parrocchie a turno, secondo il calendario che verrà indicato. Inoltre, prima o dopo le S. Messe feriali il parroco è a disposizione per le Confessioni.
- Parroco don Luca: cellulare: 347/4934227 mail: luca.borsani1967@gmail.com
- Per la celebrazione del **Sacramento del Battesimo**, è bene contattare il parroco con un congruo tempo di anticipo per la opportuna preparazione. E' prevista anche una speciale benedizione prima del parto alla famiglia che sta per avere un bambino. Inoltre è possibile, annunciandolo per tempo, accompagnare la nascita col festoso suono delle campane.

Meditazione

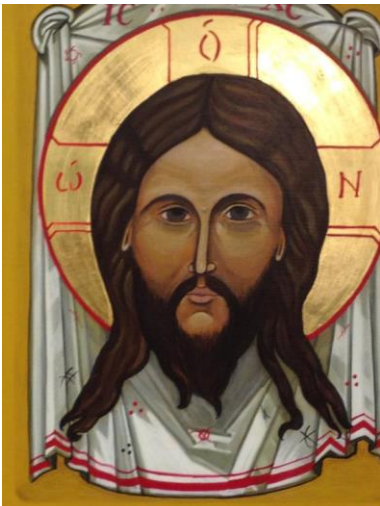

Ciascuno ricerchi ciò che è utile a tutti e non il proprio tornaconto

Sta scritto: Unitevi ai santi, perché quelli che li seguono saranno santificati. E ancora in un altro passo: Con l'uomo innocente sarai innocente, con l'eletto sarai eletto, ma con il perverso ti perverterai (cfr. Sal 17, 26). Perciò stiamo uniti agli innocenti e ai giusti, perché essi sono gli eletti di Dio.

Perché liti, collere, discordie, scismi e guerre tra voi? Non abbiamo forse un unico Dio, un unico Cristo, un unico Spirito di grazia diffuso su di noi, un'unica vocazione in Cristo? Perché straziare e lacerare le membra di Cristo, perché ribellarsi contro il proprio corpo e arrivare a tal punto di delirio da dimenticare di essere gli

uni membra degli altri?

Ricordate le parole di Gesù nostro Signore. Egli ha detto: Guai a quell'uomo! Sarebbe stato meglio se non fosse mai nato; piuttosto che recare scandalo a uno dei miei eletti; sarebbe meglio che gli fosse messa al collo una pietra da mulino e fosse sommerso nel mare, piuttosto che trarre al male uno dei miei eletti (cfr. Lc 17, 1-2). La vostra scissione ha sviato molti, ha gettato molti nello scoraggiamento, molti nel dubbio, tutti noi nel dolore; e il vostro dissidio perdura tuttora.

Prendete in mano la lettera di san Paolo apostolo. Qual è la cosa che vi ha scritto per prima all'inizio del suo messaggio? Certo è sotto un'ispirazione divina che egli vi ha scritto una lettera su se stesso, su Cefa, su Apollo, perché fin da allora vi era tra voi la tendenza alle fazioni. Ma quel parteggiare vi ha causato allora un peccato minore, perché le vostre preferenze andavano verso apostoli famosi per chiara reputazione e verso un uomo approvato da loro. Ora invece date ascolto a gente da nulla, a persone che vi pervertono e gettano il discredito su quella vostra coesione fraterna, che vi ha resi meritatamente celebri. E' un disonore che dobbiamo eliminare al più presto. Buttiamoci ai piedi del Signore e supplichiamo con lacrime perché, fattosi propizio, ci restituisca la sua amicizia e

ci ristabilisca in una magnifica e casta fraternità d'amore.

Questa infatti è la porta della giustizia aperta alla vita, come sta scritto: «Aprite le porte della giustizia: entrerà a rendere grazie al Signore. E' questa la porta del Signore, per essa entrano i giusti» (Sal 117, 19). Sono molte, è vero, le porte aperte, ma la porta della giustizia è precisamente quella di Cristo: beati tutti quelli che sono entrati per essa e hanno diretto i loro passi nella santità e nella giustizia, compiendo tutto nella carità e nella pace. Vi è qualcuno fedele, capace nell'espone la dottrina, sapiente nel discernimento dei discorsi, casto nell'agire? Egli deve essere tanto più umile quanto più è ritenuto grande, e deve cercare ciò che è utile a tutti, non il proprio tornaconto.

Dalla «Lettera ai Corinzi» di san Clemente I, papa

Vita di Comunità

- La chiesa parrocchiale di San Michele a Cremia è chiusa per i lavori del 2° lotto. Interventi che riguarderanno la “pulitura” delle pareti interne e la volta della chiesa, la posa del nuovo impianto elettrico, la posa del nuovo impianto luci, la sistemazione degli infissi delle vetrate. L'importo preventivato per questo intervento si aggira attorno ai 200.000€, salvo imprevisti. La durata dei lavori è prevista in un lasso di tempo di circa un anno. A partire da tale data verranno celebrate, fino a diversa disposizione, la S. Messa prefestiva (nel periodo estivo e inizio autunno) a San Vito il sabato e la S. Messa domenicale presso l'ex Oratorio dei Confratelli.
- **Sabato 10 Luglio**, le Confessioni sono a **Musso** dalle 15.00 alle 16.30
- **Lunedì 12 Luglio**, ore 20.45 Adorazione Eucaristica a **Musso**.
- **Giovedì 15 Luglio**, ore 20.30 a **Musso** chiesa parrocchiale, rosario meditato.
- **Venerdì 16 Luglio**, fešta della Madonna del Carmelo a **Musso**. Ore 20.30 S. Messa a cui farà seguito l'incanto dei canestri.
- Nel tempo del Grest l'orario delle S. Messe feriali vedrà dei cambiamenti
- Nei mesi estivi la S. Messa domenicale a **Cremia** sarà alle ore 16.30.

Calendario settimanale

Domenica 4 Luglio Domenica XIV Tempo Ordinario <i>verde</i>	09.00	Musso	<i>Grisanti Lauro</i>
	10.00	Pianello	<i>Wanda Battistessa e Carla</i>
	16.30	Cremia (Oratorio)	<i>Amato, Antonietta e Ortensio</i>
	20.00	Pianello	<i>Gabriella</i>
Lunedì 5 Luglio Feria XIV settimana T.O. <i>verde</i>	18.00	Musso (San Rocco)	<i>Brera Luigi e Gina</i>
Martedì 6 Luglio Feria XIV settimana T.O. <i>verde</i>	18.00	Pianello (Madonna della neve)	<i>Deff. fam. Fontana/Succetti</i>
Mercoledì 7 Luglio Feria XIV settimana T.O. <i>verde</i>	18.00	Cremia (Oratorio)	<i>Massenti Edoardo - Manzi Ambrosina</i>
Giovedì 8 Luglio Feria XIV settimana T.O. <i>verde</i>	18.00	Musso (San Rocco)	
Venerdì 9 Luglio Feria XIV settimana T.O. <i>verde</i>	08.30	Pianello	<i>Morelli Gianfranca</i>
Sabato 10 Luglio <i>verde</i>	17.00	Musso	<i>Bruno Comi</i>
	18.15	Cremia (San Vito)	<i>Deff. fam. Quarenghi Pietro, Cornali Emilia e Rina - Bellati Carlo</i>
Domenica 11 Luglio Domenica XV Tempo Ordinario <i>verde</i>	09.00	Musso	<i>Albino e Mariangela</i>
	10.00	Pianello	
	16.30	Cremia (Oratorio)	<i>Cola Antoni e Guattini Alfonso</i>
	18.00	Pianello	<i>Crespino, Gianmario, Giovanni e Natalina</i>



sito internet: www.comunitasanluigiguanello.it

mail: info@comunitasanluigiguanello.it